KAWASAKI FRONPARK 会場MAP

開園時間 ■イベント／10:30〜14:00 ■グッズ・飲食／10:00〜14:00

天候により、イベントの実施場所の移動・中止になる場合がございます。予めご了承ください。

アメリカン・エキスプレス EXCITEMATCH

明治安田生命J1リーグ 第31節
11月3日(土) 14:00 KICK OFF

フロンターレ VS 柏レイソル

イベント

1. もこもこアルパカとの記念撮影会
2. 貴重な猛禽類と触れ合える ～ふくろうの森OPEN～
3. ヒツジのエサあげ&ふれあい
4. うさぎ・カメ・モルモットふれあいコーナー
5. 那須どうぶつ王国プレゼントブース「ガラポン大抽選会!」 後援会会員のみ 無料!
6. どうぶつタンブラーシート塗り絵教室
7. 那須どうぶつ王国券売所
8. 安全安心フェア 無料!

アトラクション

1. ボールプール
2. ふろん太ふわふわ
3. 席ツメ隊パフォーマンス

ショッピング&特設ブース

1. 中原区社会福祉協議会
2. 宮前区民招待
3. JTBアウェイツアーブース
4. AMEX
5. グッズ特設ブース
6. DAZN
7. グッズ売店
8. ガチャ村
9. マッチデープログラム
10. アウェイグッズ販売

本日のイベント

那須どうぶつ王国ランド
NASU ANIMAL KINGDOM

1 もこもこアルパカとの記念撮影会
■開催時間／①10:30〜10:50 ②11:00〜11:20 ③11:30〜11:50 ④12:00〜12:20 ⑤12:30〜12:50 ⑥13:00〜13:20
■参加人数／各回先着20組 計120組(年齢制限なし)
■参加方法／10:15より「那須どうぶつ王国ランド券売所」にて整理券販売
■参加費／後援会会員:200円、一般:300円
※1組4名まで撮影可 ※お一人様2枚まで購入可

2 貴重な猛禽類と触れ合える ～ふくろうの森OPEN～
■開催時間／10:30〜13:30(全18回。1回10分。)
■参加人数／各回先着10名 計180名
■参加方法／10:15より「那須どうぶつ王国ランド券売所」にて整理券販売
■参加費／後援会会員:200円、一般:300円 ※お一人様2枚まで購入可
■注意事項／・整理券はお1人様、1枚必要です。
・5歳以下のお子様1人につき、保護者1名の同伴が可能です。
・写真撮影は可能ですが、フラッシュ撮影はご遠慮ください。
・動物達は、驚かさないように優しく触れ合いましょう。

3 ヒツジのエサあげ&ふれあい
■開催時間／10:30〜13:30(全18回。1回10分。)
■参加人数／各回先着15組 計270組(小学生以下)
■参加方法／10:15より「那須どうぶつ王国ランド券売所」にて整理券販売
■参加費／後援会会員:100円、一般:200円 ※お一人様2枚まで購入可

4 うさぎ・カメ・モルモットふれあいコーナー
■開催時間／10:30〜13:30(全18回。1回10分。)
■参加人数／各回先着15名 計270組
■参加方法／ブースにて直接参加費をお支払いください
■参加費／後援会会員:100円、一般:200円

5 那須どうぶつ王国プレゼントブース「ガラポン大抽選会!」 後援会会員のみ 無料!
■開催時間／10:30〜13:30 ※賞品がなくなり次第終了
■参加人数／先着1,000名(年齢制限なし)
■参加費／無料(一人1回)
■対象／2018年度川崎フロンターレ後援会会員
※受付にて2018年度後援会会員証を確認いたします。
※参加希望者は抽選会列にお並びください

6 どうぶつタンブラーシート塗り絵教室
■開催時間／10:30〜13:30 ■参加人数／先着150名
■参加方法／随時受付 ■参加費／後援会会員:200円、一般:300円

2 イクミママのどうぶつドーナツ
■販売時間／10:30〜14:00
■販売内容／カブレラドーナツ(限定150個)、どうぶつドーナツ

8 安全安心フェア 無料!
■協力／川崎市、川崎市交通安全対策協議会、神奈川県警察本部、中原警察署、一般社団法人川崎市交通安全協会、一般社団法人中原交通安全協会
■開催時間／10:30〜13:30
■開催場所／場外イベント広場「児童遊園」 ■参加費／無料

7 フロンターレグッズ販売 AZZURRO NERO

2019 オフィシャルカレンダー(壁掛けタイプ) ¥1,512(税込)

2019 オフィシャルカレンダー(卓上タイプ) ¥1,080(税込)

本日のお食事メニュー

1 イクミママのどうぶつドーナツ

カブレラドーナツ 360円

2 新百合ヶ丘メゾンYuki.

カレーパン 300円

3 川崎コリアタウン

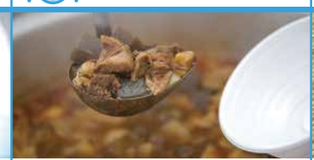

カネダ食品の牛スジ煮込み 500円

4 牛たん炭焼 利久

牛たん焼 1,200円

5 ブラジルキッチン

シュラスコ 400円

6 かわさき応援バナナCAFE

KAWAII チョコバナナ 200円

7 とんかつ和幸

選手セレクト弁当 800円

8 KAWASAKI CURRY STADIUM

川崎野菜キーマカレー 550円

9 堂本製菓

大師巻6個入り 300円

10 かわさき特製塩ちゃんこ

塩ちゃんこ 500円

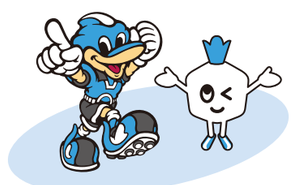

※写真はイメージです。